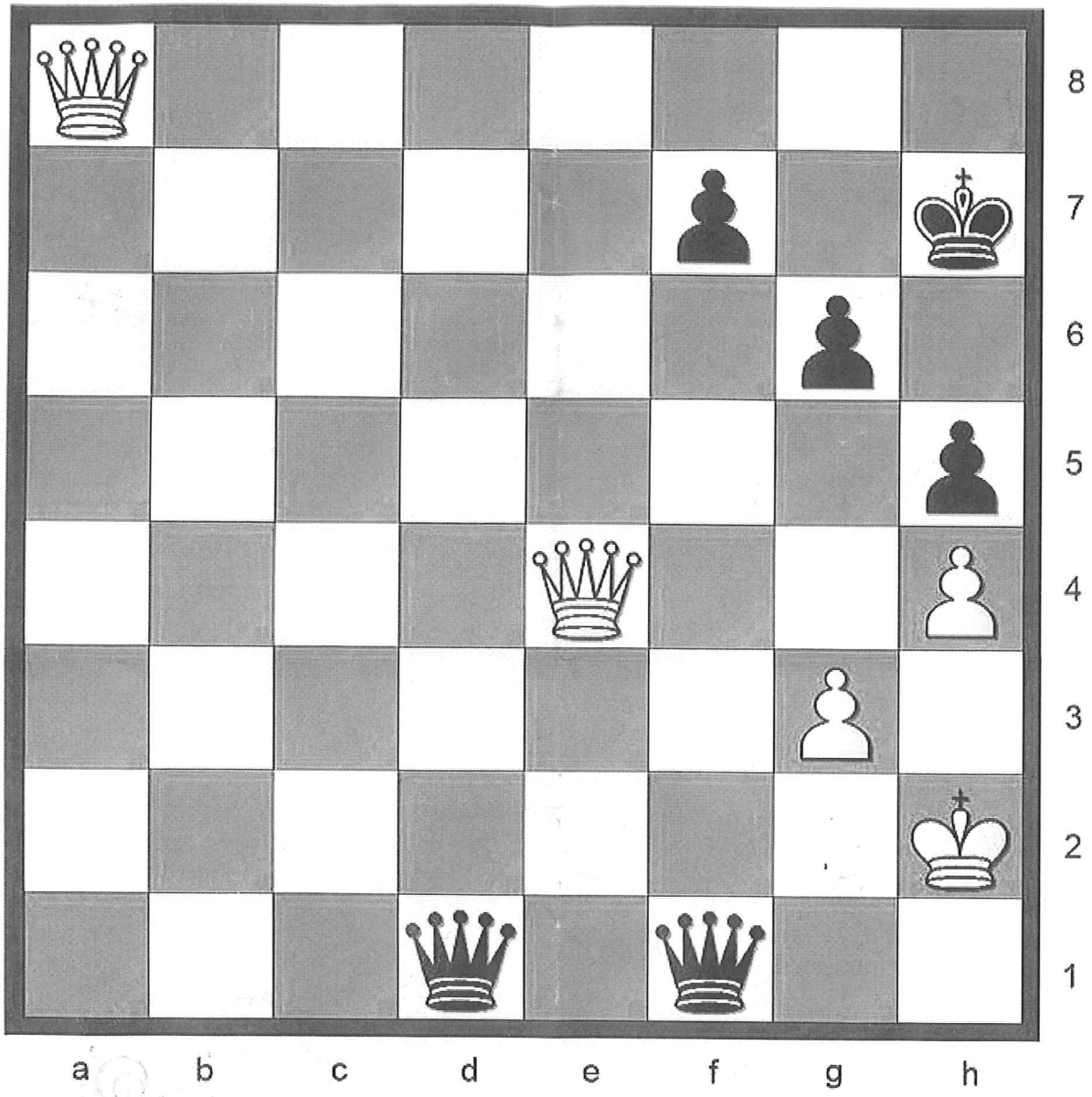Wie setzte Schwarz den Gegner in dem Vierdamenduell in drei Zügen matt?